

身障くわん

発行所
桑名市身体障害者福祉協会
☎ 511-0033 桑名市姪子町1994-1
発行人 細井五十鈴
定価 年500円(送料込み)



第43回

桑名市障害者福祉体育大会

スポーツで
心ふれあう

秋 日 和

と き 10月14日(日)

開始時間及びプログラムは10月号でお知らせします。

会 場 桑名市体育館

主 催 桑名市障害者団体連絡協議会

後 援 桑名市・桑名市社会福祉協議会

協 力 桑名市家庭婦人バレーボール運営委員会



♪ カラオケ喫茶 **なかがわ**
桑名市大仲新田546-18

営業時間 AM10:00~PM11:00
定休日 火曜定休 ※駐車場有り
TEL 0594-31-7360

障害者の方の免許取得をお手伝いします

北勢自動車学校

桑名市安永992 ☎0594-23-2525

ホームページ <http://www2.odn.ne.jp/hokusei/>

- *担当指導員が卒業するまで責任をもって指導します。
- *教習車は、操作のやさしい新型車を入れました。
- *校舎内は、エレベーター、専用トイレ等完備しています。
- *各方面よりスクールバスを運行しています。

長島支部便り

障がい者日帰り交流会に

参加して

加藤 滝子

八月九日に長島支部交流会で蟹江温泉へ参加し楽しい一日を過ごさせてもらったので、一言御礼方々感想を申し上げます。

先ず初めに立派な岩風呂で楽しませて頂き感謝！次に「裕子と弥生」と三谷氏の歌謡ショーを観賞。共にデビュー以来二十五年もの長き間もご苦労され、大変なご様子が伺われました。又、お二人は双子で、人気スターの「真奈加奈」姉妹に類似していました。こちらはチョッピリお姉さんでしたが？

最後のお芝居「人情村へ帰って来た刺客」では終始涙が止まらなかった。前科の在る兄がお腹に赤ちゃんの居る妹を思い、妹が兄をかばう兄妹愛は以前、中日新聞で掲載された菊池寛作「父帰る」の「親子夫婦愛」を

思い出させて呉れました。現代ではこんな事が少なくなった為、保険金目当てで妻や可愛い我が子を殺したりするいじめや虐待事件が多いんだと痛ましく感じて帰路に着いた一日でした。



桑名失語症友の会を

立ち上げます

失語症とは、脳卒中や頭部外傷などが原因で言葉を適切な時に自由に使う事ができない状態で、会話や読み書きのが不自由になる「失語症」の人は全国に百万人います。

私は桑名市に住む林と申します。平成8年休日の職場で突然倒れて昏睡状態、気が付いたら三重大病院のベッドの上で字が全く読めなくなっていました。言語リハビリで少しずつ読み書きが出来るようになりました。言語聴覚士の先生方には今でも感謝しております。

助かった命を、失語症でお悩みの方々にも少しでもお役に立つ事をと考えて4年前から言語聴覚士の先生方に助けられながら四日市失語症友の会の実行委員として、ボランティア活動をしてまいりました。そこで、桑名市にも桑名失語症友の会を立ち上げたいと思い、9月23日曜日の午前10時より、桑名市総合福祉会館(常盤町)にて立ち上げの説明会を行います。

当日は、ヨナハ総合病院から佐藤先生、高松先生、大崎先生、青木記念病院から栗田先生、宮崎先生が参加して下さいます。明るく楽しい会にしたいと思います。

また、10月27日(土)に友の会立ち上げ記念行事として「里見浩太郎チャリティ歌謡ショー」を。詳しくは、立ち上げ説明会でご案内致します。

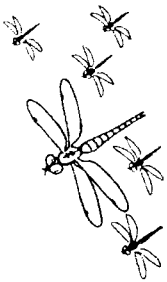

これはうれしいお知らせです。くわしんの無料日曜日相談会

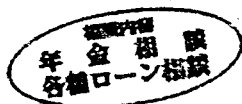

くわしんでは、皆様のお休みに合わせて、毎月第2日曜日に本館、第1日曜日に里見文庫で相談会を開催します。お気軽にご来店下さい。

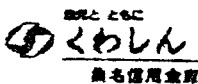

0120-86-9840

事務機器・OA機器・スチール家具
はん・ゴム印・事務用品

有限会社 おかむら
三重県桑名市中央町2の8
TEL(0594)(22)1959・(23)1959
FAX(0594)22-0745

みんなで語ろう憩いの場

福祉の店「わくわく」

三重県桑名市一番街
番(0594)25-0909

紙・文房具・日用雑貨・包装材料

岸野屋

宮通り62(春日神社前)
電話22-1046

9月在宅障害者デイサービスのご案内

お申し込みは総合福祉会館デイサービス事業まで

(電話、FAX 22-5003)

日	曜日	時間	教室・講座名	内容	会費
1	土	10:00~15:00	カラオケ教室	課題曲と自由曲	
1	土	10:00~15:00	ソーイング教室	自由作品	
4	火	10:00~12:00	書道教室	実用書の練習	
4	火	13:00~15:00	俳句教室	月例会	
5	水	10:00~12:00	コーラス教室	唄えば心もはずみ健康も!	
6	木	13:00~15:00	絵手紙教室	絵手紙を楽しむ	
8	土	10:00~12:00	生け花教室	季節の花を生ける	500円
8	土	13:30~15:30	手織り機教室	手織り機を楽しむ	
10	月	13:00~16:00	ちぎり絵教室	色紙に和紙の絵を描く	800円
13	木	10:00~13:00	料理教室(女性)	季節の素材を使った料理	400円
13	木	9:00~15:00	生活更生相談	生活全般に関する事	
13	木	13:00~16:00	絵画教室	油絵を描く	
14	金	9:30~11:30	陶芸教室	自由作品	
14	金	13:00~15:00	ボウリング教室	アサヒボウルにて	500円+靴代
15	土	10:00~12:00 13:00~15:00	ピアノ教室	リズムに乗って楽しく (療育手帳保有者対象)	
18	火	10:00~12:00	野外活動教室	福祉センターでグランドゴルフ	雨天中止
18	火	13:30~15:00	体操教室	運動不足解消の軽体操	
19	水	13:00~15:00	水墨画教室	墨絵を楽しむ	
19	水	10:00~13:00	料理教室(男性)	身近な食材を使った料理	400円
20	木	10:00~15:00	編物教室	手編みを楽しむ	
21	金	10:00~15:00	編物教室	手編みを楽しむ	
27	木	9:00~15:00	生活更生相談	生活全般に関する事	
28	金	9:30~11:30	陶芸教室	自由作品	

10月在宅障害者デイサービスのご案内

日	曜日	時間	教室・講座名	内容	会費
2	火	10:00~12:00	書道教室	実用書の練習	
2	火	13:00~15:00	俳句教室	月例会	

* 生活更生相談に手話通訳が必要な方は、前もってお申し出ください。

* 材料が必要な教室を欠席される場合は、早目にご連絡下さい。

