

身障くわん

発行所
 桑名市身体障害者福祉協会
 ☎ 511-0033 桑名市榑町1994-1
 発行人 細井五十鈴
 定価 年500円(送料込み)



元旦

謹賀新年

みなさんと協力して

進んでいきたいと思います。

今年もよろしくお願いいたします。

よろしくお願いします。

今年もよろしくお願いいたします。

よろしくお願いいたします。

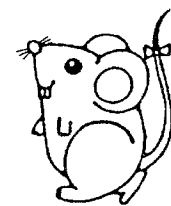

細井五十鈴
 柳瀬肇
 河野正仁

♪ カラオケ喫茶 **なかがわ** ♪
 桑名市大仲新田546-18

営業時間 AM10:00~PM11:00
 定休日 火曜定休 ※駐車場有り
 TEL 0594-31-7360

障害者の方の免許取得をお手伝いします

北勢自動車学校

桑名市安永992 ☎0594-23-2525

ホームページ <http://www2.odn.ne.jp/hokusei/>

- *担当指導員が卒業するまで責任をもって指導します。
- *教習車は、操作のやさしい新型車を入れました。
- *校舎内は、エレベーター、専用トイレ等完備しています。
- *各方面よりスクールバスを運行しています。

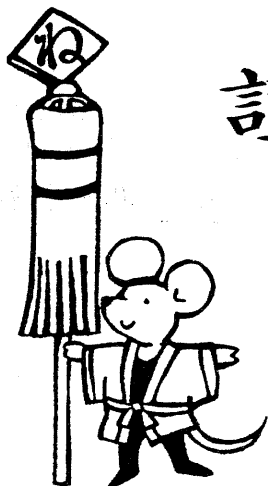

謹賀新年

2008年 元旦



今年もみなさまにとって
良き年になりますよう頑張っています。

視覚福祉協会
聴覚福祉協会

水谷敏美
伊藤昌彦

電動車いす（スクーター）を使用される 障害者・高齢者の皆さんへ

昨年12月、電動車いすでの駅ホームからの転落死亡事故が大きく取り上げられました。また、電動スクーター（シニアカー）の事故が増加しているという報道もされています。

電動車いすは障害者の移動手段として、電動スクーターは足腰の弱った高齢者の「足」として有効な乗り物です。このため、利用する人の数も増え続けており、これに比例するように事故も多く発生しています。

電動車いすも電動スクーターも歩行者であることを忘れず、歩道があるところでは歩道を走行する。歩道のないところでは、道路の端を車に十分注意して走行していただきますようお願いします。

「自動車の方が気をつけてくれるはず」という思い込みは危険です。電動車いす・電動スクーターを利用する人も、自分の体（命）は自分で守ることを忘れず、交通ルールと正しい使用法を守るようお願いします。

電動車いすや電動スクーターの事故のない「安全・安心な桑名のまち」をめざしましょう。

これはうれしいお知らせです。

くわしんの無料

日曜日 相談会

くわしんでは、皆様のお休みに合わせて、毎月第2日曜日に本館、第1日曜日に星川支店で相談会を実施します。お気軽にご来店下さい。

〒510-0804 桑名市 0120-86-9840

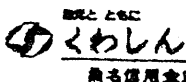

事務機器・OA機器・スチール家具
はん・ゴム印・事務用品

有限会社 **おかむら**

三重県桑名市中央町2の8
TEL(0594)(22)1959・(23)1959
FAX(0594) 22-0745

笑顔あふれる新築・バリアフリーリフォーム

(有)ドリームフロダクト

フリーダイヤル 0120-135-106
本社 名古屋市 : 営業所 桑名市

紙・文房具・日用雑貨・包装材料

岸野屋

宮通り62(春日神社前)
電話 22-1046

視覚協会だより

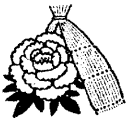

平成二十年一月二十四日(木)
午後一時より四時までプレフスト
ークの説明会。(ミナノケンシ)
から説明に来ますので多数の参加
をお待ちしています。
プレフストーク1、2をお持ち
の方は持参して下さい。
桑名市総合福祉会館集會室で行
います。

『美術チャリティ展』ご協力の
お礼

福祉の店「わくわく」で昨年の
12月1日(土)より11日(火)ま
で第11回美術チャリティ展を開催
しました。

たくさんの先生方のご協力を頂
き、また皆様方のご支援ご理解に
より完売することが出来ました。
ありがとうございます。

へこしまちの△▽

▽小物作りと

「身障くわな」発送作業

日時：1月27日(日) 10時より

場所：桑名市総合福祉会館

福祉の店「わくわく」からの
ご案内

今月のギャラリー

*平成19年12月14日(金)
平成20年1月9日(水)

「浅井清貴・浅井成光」
戊子色紙・絵画展

*1月11日(金)
1月20日(日)

「浅井清貴・浅井成光」
新春親子展

*1月21日(月)
1月30日(水)

「留美 瘦参 寿久 波奈」
新春造形絵画展

明けましておめでとうございま
す。今年も福祉の店「わくわく」
をよろしく願います。

1月6日(日)より開店します。
福祉の店「わくわく」

☎〇五九四一25一〇九〇九番
(定休日：木曜日)

俳句教室

《特選》

水引草控へ目なれど自己主張

加藤さよ子

作品を互ひに褒めて菊花展

佐藤好幸

菊花展遺作の菊が香を放つ

水谷康子

悪役もまた美しき菊人形

松岡五月

《入選》

新米を待つ倉の戸を開け放ち

森 繁生

刈りし田の藁焼く煙り峽を這ふ

水谷きよ子

美しき菊に心を癒さるる

笠井 勝

風受けて水引草のからみ合ふ

繁田富美子

菊花展賞得て笑顔いつまでも

伊藤善夫

姉の年齢となり遺影に菊の花

片桐てるゑ

夕映えの刈田に飛ばすブーメラ

岩根みどり



サッシのご用命は!!

奥田サッシ販売

桑名市能部609-15
TEL 31-0311
FAX 32-1554

名産 志ぐれ蛤 製造販売

貝増商店

本店 鍛冶町 22-0543
赤須賀店 22-14908
寺町支店 22-1411

楽しい旅のエスコート!!

北勢観光サービス

桑名市和泉167-2
TEL 22-3363
家族・グループ・団体旅行etc

ハおバ
ン気ア
デ軽フ
イにフ
を声リ
おをー
持おの
ちかレ
のけス
お下ト
客さラ
様いン

cafe けやき

桑名市中央町3丁目20番地(桑名市民会館内)
TEL 0594-84-6622 FAX 0594-84-6623

1 月在宅障害者デイサービスのご案内

お申し込みは総合福祉会館デイサービス事業まで

(電話、FAX 22-5003)

日	曜日	時間	教室・講座名	内容	会費
5	土	10:00~15:00	カラオケ教室	課題曲と自由曲	
5	土	10:00~15:00	ソーイング教室	自由作品	
8	火	10:00~12:00	書道教室	実用書の練習	
8	火	13:00~15:00	俳句教室	月例会	
10	木	9:00~15:00	生活更生相談	生活全般に関すること	
10	木	13:00~16:00	絵画教室	油絵を描く	
11	金	10:00~12:00	コーラス教室	歌えば心も弾み、健康に!	
11	金	13:00~15:00	ボウリング教室	アサヒボウルにて	500円+靴代
12	土	10:00~12:00	生け花教室	季節の花を使った生け花	500円
12	土	13:30~15:30	手織り機教室	手織り機を楽しむ	
15	火	13:30~15:00	体操教室	運動不足解消の軽体操	
16	水	10:00~12:00	健康教室	ゲーム 福祉会館	
16	水	13:00~15:00	水墨画教室	墨絵を楽しむ	
17	木	10:00~15:00	編物教室	手編みを楽しむ	
18	金	10:00~15:00	編物教室	手編みを楽しむ	
19	土	10:00~12:00 13:00~15:00	ピアノ教室	リズムに乗って楽しく (療育手帳保有者対象)	
21	月	13:00~16:00	ちぎり絵教室	色紙に和紙の絵を描く	800円
23	水	10:00~13:00	料理教室(男性)	身近な食材を使った料理	400円
24	木	9:00~15:00	生活更生相談	生活全般に関すること	
24	木	10:00~15:00	手芸教室	和紙を使った工芸品作り	

2 月在宅障害者デイサービスのご案内

日	曜日	時間	教室・講座名	内容	会費
1	金	10:00~15:00	編物教室	手編みを楽しむ	
2	土	10:00~15:00	カラオケ教室	課題曲と自由曲	
2	土	10:00~15:00	ソーイング教室	自由作品	

* 生活更生相談に手話通訳が必要な方は、前もってお申し出ください。

* 材料が必要な教室を欠席される場合は、早目にご連絡下さい。

卓球教室は大会議室が音響工事の為お休みさせていただきます。